



Realizan desvío de tránsito en el centro de la capital por marcha estudiantil

Los jóvenes pretenden llegar esta mañana hasta las dependencias del Ministerio de Educación.

UPI | Miércoles, 1 de Junio de 2011, 10:10

Me gusta 0 | -A +A



Foto: La Segunda

SANTIAGO.- A esta hora comienza a desarrollarse en el centro de la capital una marcha convocada por la Confederación de Estudiantes de Chile (Confech), para exigir al Gobierno que responda a sus demandas.

Con motivo de la movilización, que partirá desde la Universidad de Santiago con destino al Ministerio de Educación, Carabineros dispuso de una serie de desvíos de tránsito en la calzada sur de la Alameda.

La locomoción colectiva será desviada en Toro Mazote al sur y desde ahí pasará por calle Arica, Avenida Blanco Encalada, Avenida Matta al oriente, Santa Rosa al norte y Alameda al oriente.

RELACIONADOS | Haz tu widget <> | Ex frentista condenado por muerte de Jaime Guzmán trabaja en rediseño de la U.

NOTICIAS MÁS VISTAS

1. Chilena que tenía pasajes en avión accidentado relata cómo eludió la muerte
2. Los proyectos de infraestructura para Colo Colo que hacían chocar a Salah y Mosa
3. Matthei lanza duro ataque contra Peñailillo por caso SQM: "Es indignante su doble estándar"
4. Turista chileno muere tras caer por barranco cuando tomaba foto con su polola en Tailandia
5. Mujer, furia con pololo infiel, toma insólita venganza

Arcis

Presidente del CUECh: "Sería poco sagaz" que proyecto de gratuidad no se tramite este año

Conicyt rectifica los requisitos para Becas de Magister en el extranjero

Confech califica de "ambigua" e "insuficiente" propuesta de gratuidad presentada por Eyzaguirre

Críticas por plagio de afiches de educación para campaña contra el aborto

Ver más **Educación**

En tanto, los vehículos particulares deberán desplazarse por Avenida General Velásquez al sur, Arica, Avenida Blanco Encalada, Avenida Matta al oriente, Santa Rosa al norte y Alameda al oriente.

Carabineros informó que el tránsito se normalizará en forma gradual, conforme al desplazamiento de la marcha.

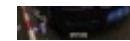

medios extranjeros



6. Fiscalía alemana informa que copiloto de Germanwings ocultó que estaba con licencia médica



7. Confirman que licencia médica del copiloto de Germanwings era por tratamiento psiquiátrico



8. Ripley deja Portal La Dehesa y abre opción a Paulmann para instalar Paris en el mall



9. Bachelet enfrenta reclamos de afectados por graves temporales en el norte



10. Las "otras" alternativas que tiene Sampaoli para Copa América tras mala experiencia ante Irán



Comenta y navega en emol con tus amigos

A partir de ahora, además de comentar las noticias, podrás compartir los artículos que lees con todos tus amigos en Facebook.



Agrega un comentario...

Comentar con... ▼

Plug-in social de Facebook

NOTICIAS MÁS VISTAS DE CHILE

EL MERCURIO ECONÓMICOS CLASIFICADOS

Publica GRATIS tu aviso web y aparece

www.economicos.cl

Publicado Hoy, hace 11 horas



jaguar 3.0 v6,
\$ 4.600.000
Lo Barnechea