

DE LO ELEGANTE A LO IRRESISTIBLE.

Click aquí para expandir.



Emol ► Chile

[Ver más noticias de Chile](#) +

Elecciones FEUC: Gremialistas denuncian irregularidades en apertura de mesas

Esta mañana partió la segunda vuelta para elegir a la directiva que reemplazará a la que encabeza Giorgio Jackson.

Emol

Martes, 8 de Noviembre de 2011, 11:55



SANTIAGO.- A las 10:00 horas de este martes y con polémica, comenzó el proceso de votación de la segunda vuelta en las elecciones para elegir a la nueva directiva de la Federación de Estudiantes de la Universidad Católica (FEUC), en la que participan dos candidatos.

Ellos son Noam Titelman, de Nueva Acción Universitaria (NAU), el mismo movimiento del actual presidente Giorgio Jackson, y Juan José Silva, del Movimiento Gremial (MG), quienes obtuvieron las primeras mayorías en la primera

NOTICIAS MÁS VISTAS



1. "Bienvenidos" y "La mañana de CHV" sorprenden con inédita transmisión en conjunto



2. Lluvias afectan desde Antofagasta a la RM, que ya registra tormentas eléctricas



3. Tragedia aérea en Francia: Holande informa que no habría sobrevivientes

RELACIONADOS

Haz tu widget <>

Conicyt rectifica los requisitos para Becas de Magister en el extranjero

Confech califica de "ambigua" e "insuficiente" propuesta de gratuidad presentada por Eyzaguirre

Críticas por plagio de afiches de educación para campaña contra el aborto

Acusan a Conicyt de cambiar "arbitrariamente" requisitos para Becas de Magister en el Extranjero

Colegios particulares piden que TC no aplique criterios políticos en revisión de proyecto del lucro

Ver más **Educación**

vuelta de las elecciones.

El jefe de campaña del candidato gremialista, Julián Herrera, denunció irregularidades en la constitución de las mesas, apuntando al Tribunal Calificador de Elecciones (Tricel) de la universidad, dominado en su mayoría, según dice, por integrantes proclives al NAU.

"El proceso de apertura de mesas ha sido muy irregular. Los del NAU han abiertos mesas que no les corresponden y han atrasado la apertura de otras donde tuvieron menos votación. Todo esto, para ganar tiempo y perjudicar las votaciones", denunció Herrera.

Esto porque una vez abierta cada mesa, hay un plazo de ocho horas para votar y si se demoran en constituirse hay menos tiempo para participar en el proceso.

La votación culmina mañana, entre las 17:00 y 18:00 horas. Tras ello, los votos serán llevados hasta el Campus San Joaquín, donde se realizará el conteo.

El candidato del NAU ha expresado que en caso de triunfar seguirá en la misma senda del proceso que ha encabezado Giorgio Jackson. "Nosotros consideramos que estas demandas y estas posiciones deben mantenerse", ha sostenido Titelman.

Por su parte, Juan José Silva, ha señalado que uno de los objetivos de su programa es posicionar los aspectos de calidad y equidad en la educación.

La elección no tiene un claro favorito y se espera que el resultado sea estrecho. En la primera vuelta, ganó el NAU con un 34,27%, contra un 26,36% de los gremialistas.

Sin embargo, la lista Solidaridad, que obtuvo el 20,84% de los sufragios, hizo un llamado a no votar por el NAU y apoyar a Juan José Silva.



4. Francia: Elevan a 150 los muertos y aseguran que tripulación no hizo llamada de emergencia



5. Los 10 centros comerciales que más venden por metro cuadrado en el mundo



6. Avión alemán se estrella en el sur de Francia con 148 personas a bordo



7. Ecografía muestra cómo reacciona un feto cuando la madre fuma cigarro



8. ¿Sufres el síndrome de aversión al trabajo? Sus 7 síntomas



9. Intensa tormenta eléctrica sorprende a habitantes de Copiapó



10. Piden a Contraloría revisar sueldo de consuegra de Bachelet



A 468 713 personas les gusta Emol.



Plug-in social de Facebook

EL MERCURIO ECONÓMICOS CLASIFICADOS

Publica GRATIS tu aviso web y aparece

www.economicos.cl

Publicado Hoy, hace 23 horas

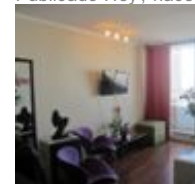

**arriendo departamento
(metro irrazabal)**

\$ 300.000

Santiago

Publicado Hace un día



hyundai santa fe regalado

\$ 3.500.000