

Historiador Gabriel Salazar: Derrota de Vallejo no afectará avance del movimiento estudiantil

El Premio Nacional aseguró además que lo más probable es que haya una radicalización en las ideas, ya que "tienen raíces profundas" por lo que a su juicio debería aumentar la convocatoria.

UPI

Viernes, 9 de Diciembre de 2011, 11:05



0



115



Foto: Cristián Soto, El Mercurio

SANTIAGO.- El Premio Nacional de Historia 2006, Gabriel Salazar aseguró que la reciente derrota de Camila Vallejo en las elecciones de la Federación de Estudiantes de la Universidad de Chile (FECh) es algo que "se veía venir", pero que en ningún caso afectará las posibilidades de convergencia y avance del movimiento estudiantil.

Luego de exponer ante estudiantes de la Universidad de Academia de Humanismo Cristiano, durante la presentación del libro "Jóvenes, participación y construcción de nuevas ciudadanías", de Centro de estudios Socio-Culturales (CESC) de esa casa de estudios, Salazar entregó un sintetizado balance del año que termina.

RELACIONADOS

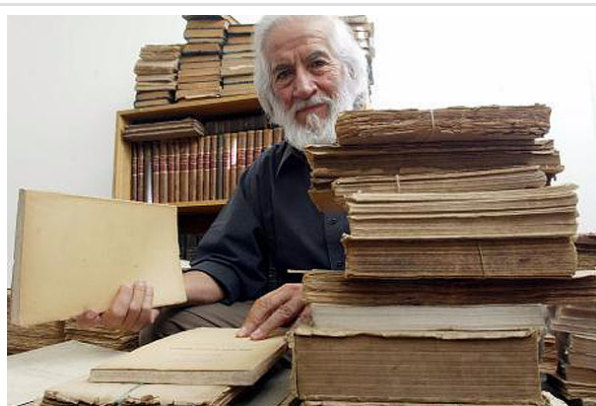
Haz tu widget <>

Ex frentista condenado por muerte de



EuroAmerica
mundo financiero
UN BUEN CONSEJO, SIEMPRE

600 582 3000 | euroamerica | euroamerica.cl | @mundofinanciero

Ver Más

NOTICIAS MÁS VISTAS



1. Chilena que tenía pasajes en avión accidentado relata cómo eludió la muerte



2. Los proyectos de infraestructura para Colo Colo que hacían chocar a Salah y Mosa



3. Matthei lanza duro ataque contra Peñailillo por caso SQM: "Es indignante su doble estándar"



4. Fiscalía alemana informa que copiloto de Germanwings ocultó que estaba con licencia médica



5. Mujer, furia con pololo infiel, toma insólita venganza

Jaime Guzmán trabaja en rediseño de la U. Arcis

Presidente del CUECh: "Sería poco sagaz" que proyecto de gratuidad no se tramite este año

Conicyt rectifica los requisitos para Becas de Magister en el extranjero

Confecch califica de "ambigua" e "insuficiente" propuesta de gratuidad presentada por Eyzaguirre

Críticas por plagio de afiches de educación para campaña contra el aborto

Ver más **Educación**

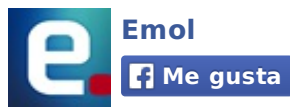

A 469 222 personas les gusta Emol.

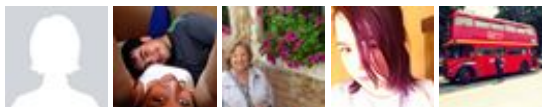

Plug-in social de Facebook

políticos tradicionales.

"Yo la veía venir, porque este es un movimiento que cuadra mal con la presencia de partidos políticos. Ahora bien, en consecuencia, no es algo en contra de Camila Vallejo ni contra los comunistas, sino contra la organización tipo partido, pues hay una incompatibilidad entre la naturaleza del movimiento y la presencia de partidos enchapados a la antigua", afirmó.

Respecto de la confirmación de la mesa directiva de la máxima organización estudiantil de la casa de Bello, Salazar destacó el hecho de que esté representados allí, distintos colectivos, cuya coincidencia —la crítica al sistema— les permitirá avanzar unidos.

"En los patios, en los pastos de la universidad, hay una gran variedad de colectivos, con muchas diferencias. Pero

En ese sentido, advirtió que la reacción de la ciudadanía durante el último año revela el fuerte enraizamiento y proyección política del movimiento estudiantil.

"Este movimiento tiende a superar la época de las masas y va caminando, poco a poco, a trascender eso, hacia un movimiento mucho más político. Tiene raíces profundas y se seguirá proyectando con toda seguridad, aumentando su convocatoria y profundizando su proyección política", señaló.

Caricatura de violencia

El Premio Nacional de Historia sostuvo además que en ese andar el movimiento tenderá a la radicalizarse, pero no con esa "caricatura" que se hace de la violencia.

"Habrá una radicalización en el sentido de una propuesta que se quiere imponer. No la caricatura de la capucha ni de la pelotera callejera, porque, probablemente, eso va a seguir existiendo. Pero no porque el movimiento lo necesite, sino porque el sistema necesita reprimir al movimiento", explicó.

Consultado por Agencia UPI sobre la reñida elección en la FECh, el académico atribuyó la derrota de Camila Vallejo al divorcio entre el movimiento estudiantil y los partidos



1. ...



6. Ripley deja Portal La Dehesa y abre opción a Paulmann para instalar Paris en el mall



7. Bachelet enfrenta reclamos de afectados por graves temporales en el norte



8. Confirman que licencia médica del copiloto de Germanwings era por tratamiento psiquiátrico



9. Las "otras" alternativas que tiene Sampaoli para Copa América tras mala experiencia ante Irán



10. Cofundador de WhatsApp confirma arribo de la función de llamadas de voz a iPhone

EL MERCURIO ECONÓMICOS CLASIFICADOS

Publica GRATIS tu aviso web y aparece

www.economicos.cl

Publicado Hoy, hace 7 horas



jaguar 3.0 v6,
\$ 4.600.000
Lo Barnechea

Publicado Hoy, hace 16 horas



casa en arriendo en lo barnechea 3 dormitorios 2 baños
\$ 1.200.000
Lo Barnechea

Publicado Hoy, hace 16 horas

considerando lo que hay que realizar, hay coincidencia en la crítica al sistema, y por tanto hay convergencia. Creo que se irá produciendo una convergencia en torno a plantear objetivos políticos mayores", advirtió.



Me gusta 115



Comenta y navega en emol con tus amigos

A partir de ahora, además de comentar las noticias, podrás compartir los artículos que lees con todos tus amigos en Facebook.

Ingresar con facebook



Agrega un comentario...

Comentar con...



Eduardo Wilson Dupouy · ★ Comentarista destacado

Otro más que se quedó en los 70.

Responder · Me gusta · 1 · 9 de diciembre de 2011 a la(s) 6:45



Bruno Martelli · ★ Comentarista destacado · Universidad De La Vida

pobre comentario, se nota que no sabe nada de historia y movimientos sociales, solo responde desde lo reaccionario, si es que sabe lo que significa.

Responder · Me gusta · 9 de diciembre de 2011 a la(s) 7:16



Bruno Martelli · ★ Comentarista destacado · Universidad De La Vida

se equivoca el premio nacional de historia, pues la imagen de del movimiento lo representaba Camila y muy bien, muchos de los que se sumaron lo hicieron por su postura mas negociadora, ahora eso se pierde y mucho, pues con este esperpento de presidente de la Fech, lo que menos va a pedir es incendiar la moneda.

Responder · Me gusta · 9 de diciembre de 2011 a la(s) 7:21



Sergio Andrés Piñeiro Dávila · ★ Comentarista destacado · Universidad Adolfo Ibañez

Estimado Bruno, Camila sí parece una opción más política y con ánimo negociador que Boric et al, pero, en la realidad, no va a haber mayor diferencia entre ambas administraciones FECH. Además, Salazar es "parte interesada". Su marxismo anquilosado lo hace ver todo dialécticamente, es cosa de ver sus libros sobre Chile Contemporáneo y sus monografías. Buen trabajo de archivo,



casa en venta en las condes
5 dormitorios 4 baños

\$ 1.205.739.570

Las Condes

Publicado Hace un día



bilbao / carlos alvarado

\$ 159.999.999

Las Condes

Publicado Hace un día



excelente lancer rg cvt shift paddle

\$ 6.100.000

Vitacura

Publicado Hace un día

VIDEOS



Video muestra dramático rescate de niño en roqueros de Chañaral



Neymar "amenaza" a Chile con este gol imposible en una práctica



Dramáticas imágenes de rescates en el norte del país



Perro que intenta salvarse del alud se ha viralizado en la web



El copiloto ocultó que estaba con licencia médica



Fiscal del caso: "el copiloto lo estrelló voluntariamente"