

## Mañalich: Sólo Gloria Negrete mantenía una huelga de hambre efectiva

El ministro de Salud sostuvo que resto de los estudiantes que se declararon en ayuno empezaron a subir de peso durante los últimos días.

Emol Jueves, 25 de Agosto de 2011, 10:44

72  2  669



Gloria Negrete (en la foto) estaba internada en el Hospital de Buin por su delicado estado de salud.

Foto: Jorge Sepúlveda, El Mercurio

SANTIAGO.- A un día de que los seis estudiantes de Buin anunciaran que [depusieron la huelga de hambre](#), el ministro de Salud, Jaime Mañalich, afirmó sólo en el caso de la estudiante Gloria Negrete -la más delicada- se pudo acreditar médicamente que estaba cumpliendo la medida.

"La huelga de hambre como figura médica está registrada sólo en el caso de Gloria Negrete, el caso de la niña que depuso su movimiento ayer", sostuvo Mañalich a radio ADN.

El ministro explicó que el ayuno trae "consecuencias fisiológicas" que se pueden demostrar "objetivamente", siendo la más importante la baja sostenida de peso.

En el caso de Gloria Negrete, señaló que "efectivamente ha

### NOTICIAS MÁS VISTAS

-  1. Aparece niña de seis años extraviada luego de que robaran auto en el que dormía
-  2. Gol a gol de los octavos de final de la Champions League: Chelsea iguala con PSG
-  3. En medio de una crisis global ¿Cuánto ganan los mandatarios de las principales economías?
-  4. Ranking: Aeropuerto de Santiago aparece 7° entre los 10 peores del mundo
-  5. Johnny Depp sufre accidente en Australia

RELACIONADOS

Haz tu widget <>

**Rector Ennio Vivaldi será el nuevo presidente del Consorcio de Universidades del Estado**

**Rectora U. Arcis niega persecución política en despido de directores del plantel**

**Diputados aprueban creación de nuevas universidades estatales en O'Higgins y Aysén**

**Profesores reanudan negociación con Mineduc por Carrera Docente, pero anuncian movilizaciones**

**Difunden el Seguro Escolar gratuito que protege a todos los estudiantes del país**

Ver más **Educación**



A 485 104 personas les gusta Emol.

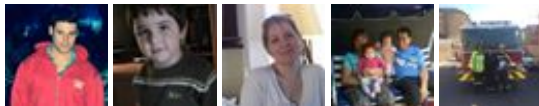

Plug-in social de Facebook

**Luego de 37 días, estudiantes de Buin depusieron huelga de hambre**

Los seis jóvenes decidieron abandonar la medida debido al delicado estado de salud en que se encontraban. (24/08/2011)

producido una baja de peso de al menos un 10% de su peso corporal en un plazo inferior a 30 días". "Ése es el criterio esencial para decir si una persona está en verdaderamente en huelga de hambre o no", afirmó el titular de Salud.

Sostuvo que, por el contrario, los demás estudiantes que también se declararon en huelga de hambre "empezaron a subir los últimos días de peso". "De hecho nosotros los controlamos todos los días en el hospital", subrayó.

Según Mañalich, "cuando una persona dice que está en huelga de hambre en la inmensa mayoría de los casos miente". "Es una declaración, una amenaza, un esfuerzo por llamar la atención sobre su causa, pero la verdad es que hemos visto gente que se declara en huelga de hambre que sube de peso durante la huelga de hambre", agregó.



**Australia y trasladado a EE.UU. para cirugía**



**6. Sujeto aprovecha parecido a Zach Galifianakis para ganar US\$250 mil al año**



**7. Niña de 6 años está desaparecida luego que delincuente robara auto en el que dormía**



**8. Robin Thicke y Pharrell Williams fueron condenados por plagio por "Blurred Lines"**



**9. Tensión en el City: Pellegrini habría evitado pelea entre dos jugadores tras dura discusión**



**10. Arquero de San Marcos de Arica termina en comisaría tras discusión con joven**

**EL MERCURIO  
ECONÓMICOS  
CLASIFICADOS**

Publica GRATIS tu aviso web y aparece

[www.economicos.cl](http://www.economicos.cl)

Publicado Hoy , hace 4 horas



**mercedes benz c 220  
elegance impecable  
\$ 4.790.000  
Vitacura**

Publicado Hoy , hace 6 horas

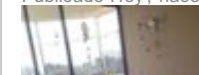

**arriendo depto plazañuñoa**