

Encuesta CEP: Camila Vallejo irrumpe entre los personajes políticos mejor evaluados

La dirigente estudiantil se posiciona en el cuarto lugar con un 44% de aprobación. Los primeros lugares siguen siendo ocupados por Michelle Bachelet y Laurence Golborne.

Emol Jueves, 29 de Diciembre de 2011, 13:46

1 [Me gusta](#) 107



Foto: La Segunda

SANTIAGO.- Por primera vez fue incluida en la evaluación que realiza el Centro de Estudios Públicos (CEP) de los principales liderazgos políticos del país y ya figura en el cuarto lugar del listado. La líder del movimiento estudiantil Camila Vallejo logra un 44% de aprobación, que la ubican por sobre figuras de larga trayectoria.

La vicepresidenta de la Fech sólo es superada por la ex Presidenta Michelle Bachelet (82%), el ministro Laurence Golborne (66%) y el ex secretario de Estado Andrés Velasco (47%), quien en el último tiempo ha explicitado sus aspiraciones presidenciales.

Sin embargo, a diferencia de estas tres figuras, Vallejo marca también un alto nivel de evaluación negativa, que

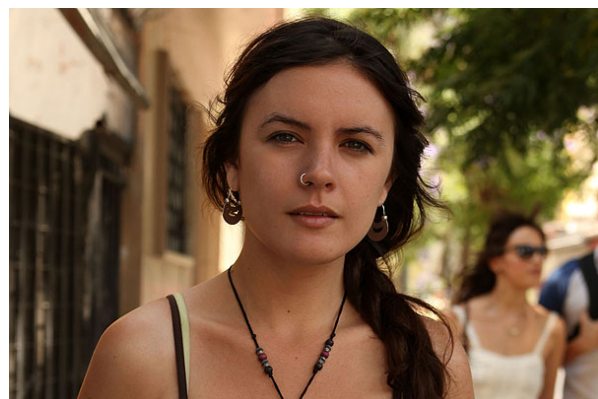
NOTICIAS MÁS VISTAS

1. Chilena que tenía pasajes en avión accidentado relata cómo eludió la muerte
2. Los proyectos de infraestructura para Colo Colo que hacían chocar a Salah y Mosa
3. Matthei lanza duro ataque contra Peñailillo por caso SQM: "Es indignante su doble estándar"
4. Fiscalía alemana informa que copiloto de Germanwings ocultó que estaba con licencia médica
5. Mujer, furia con pololo infiel, toma insólita venganza

MULTIMEDIA [VER MÁS](#) +
 [Revise la encuesta completa](#)

RELACIONADOS

Haz tu widget <>

CDE pide más antecedentes a Interior por casos de posibles pensiones de gracia irregulares

Piñera envía carta a ex colaboradores y dice que su gobierno "valió la pena"

Piñera entrega propuestas al Gobierno por consejo asesor y pide restablecer proyectos de su mandato

Bancard y dichos de fiscal Gajardo: Todas las operaciones realizadas son reales y legítimas

Ex presidente Piñera atribuye creación de Bono Marzo a gestión de su gobierno

Ver más Piñera y su Gobierno



A 469 226 personas les gusta Emol.



Plug-in social de Facebook



Me gusta 107



Comenta y navega en emol con tus amigos

A partir de ahora, además de comentar las noticias, podrás compartir los artículos que lees con todos tus amigos en Facebook.

Ingresar con facebook

277 comentarios

alcanza el 30%.

Tras ella, se ubican la senadora DC Soledad Alvear, el ex diputado Marco Enríquez Ominami y el ex Presidente Ricardo Lagos Escobar.

El personaje que logra el alza más importante en este ítem de la encuesta CEP es el ministro de Defensa, Andrés Allamand, quien sube doce puntos en su aprobación, obteniendo un 42% (ocho puestos más arriba que la medición de julio).

Otros que registraron mejoras son el presidente del PS, Osvaldo Andrade, Enríquez-Ominami, Velasco (todos suben cinco puntos) y Bachelet (tres puntos).

En tanto, quien experimenta la caída más significativa desde el punto de vista estadístico es el Presidente Sebastián Piñera, con seis puntos, seguido del senador PS Camilo Escalona y Golborne (ambos bajan cinco puntos), además de los ministros Rodrigo Hinzpeter y Joaquín Lavín (descienden cuatro puntos).

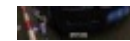

6. Confirman que licencia médica del copiloto de Germanwings era por tratamiento psiquiátrico

7. Ripley deja Portal La Dehesa y abre opción a Paulmann para instalar Paris en el mall

8. Bachelet enfrenta reclamos de afectados por graves temporales en el norte

9. Las "otras" alternativas que tiene Sampaoli para Copa América tras mala experiencia ante Irán

10. Cofundador de WhatsApp confirma arribo de la función de llamadas de voz a iPhone

EL MERCURIO ECONÓMICOS CLASIFICADOS

Publica GRATIS tu aviso web y aparece

www.economicos.cl

Publicado Hoy, hace 8 horas



jaguar 3.0 v6, \$ 4.600.000 Lo Barnechea

Publicado Hoy, hace 18 horas



casa en arriendo en lo barnechea 3 dormitorios 2 baños \$ 1.200.000 Lo Barnechea

Publicado Hoy, hace 18 horas